o patinho feio,

não é feio!!

por Rayanne novaes

o patinho feio,não é feio!!

por Rayanne novaes

o patinho feio,não é feio!!

Era uma vez uma mamãe pata que esperava pelo dia em que os seus ovos quebrassem e dali seus patinhos saisem! Quando esse dia chegou, os ovos dela começaram a abrir.ela apresentava-se e dava o nome aos patinhos.

---você se chamara Samara,tu Willian e tu Amora.

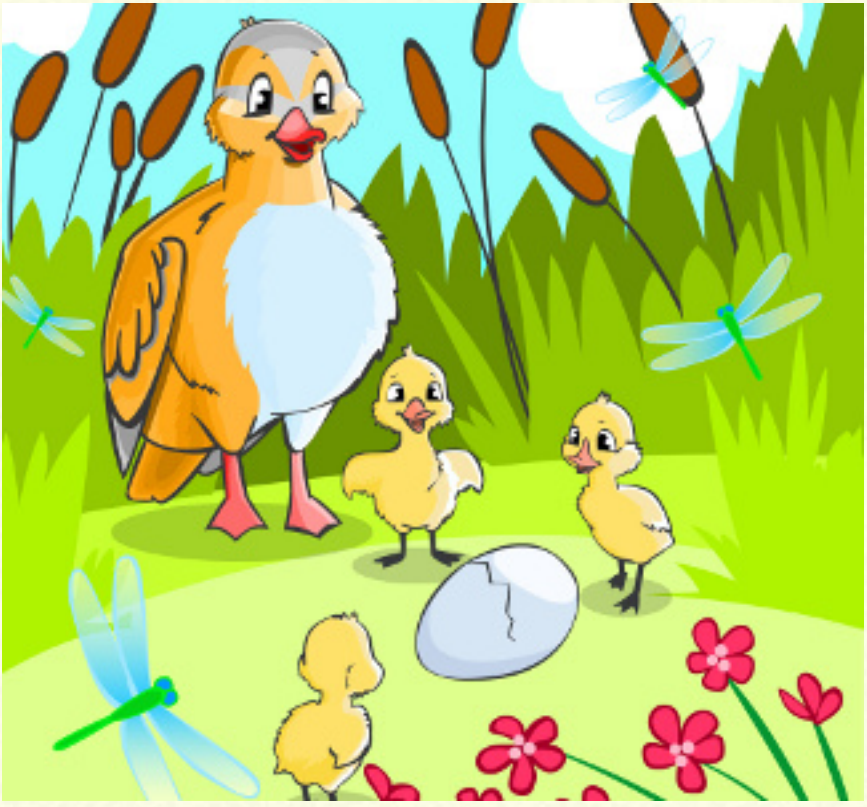

o ultimo ovo demorou muito a abrir,mas abriu.
quando o patinho saiu ela logo gritou:
-Este animal não é meu filho,este pato é feio,seu nome sera patinho feio,rarara.

Os patinhos cresciam e o patinho feio ia ficando mais feio e os outros animais zombavam mais e mais dele.

Cansado de tudo o que acontecia com ele o patinho feio buscou ir para mais longe de onde vivia a mamãe pata e seus irmãos. Mas mesmo fugindo não se livrou da risadinhas,piadinhas e cochichos a seu respeito.

Chegando o inverno ele procurou um lar que lhe acolher-se,mas tudo que é bom dura pouco.Na casa havia um gato muito mal que logo arrumou um jeito de colocar o patinho para fora.

Com o passar dos anos o patinho andando pelo bosque descobriu um lago cheio de patinho igual a ele e mais ele descobriu que não era um pato e que a mamãe para não era sua mãe e seus irmãos não eram seus irmãos ele também descobriu que era um cisne.

Ele logo foi aceito pelo grupo e se deu bem com todos. Pela primeira vez ninguém riu dele e ele se sentiu muito bem.

Quando cresceu mais o patinho fei... ops o cisne ficou mais bonito,muito mais bonito.

Muitos anos depois o cisne se encontrou com os seus 'familiares' e os patinhos agora por sua vez estavam muito feios e ridículos.
Mas ele não riu e não fez nada apenas falou:
--Oque vocês plantaram ontem, hoje vocês colhem.