

Empatia

É a capacidade de se colocar no lugar do outro, de sentir e aprender o modo como ela aprende. O mundo só será melhor quando tivermos empatia uns com os outros.



É ver as coisas de um ponto de vista que não seja o seu.

#ConsultoriaDeFamilia

Antes de falar qualquer coisa,
se ponha no lugar de quem vai ouvir.



Vamos juntos tenha empatia com seus colegas,
familiares e sociedade.

EMPATIA

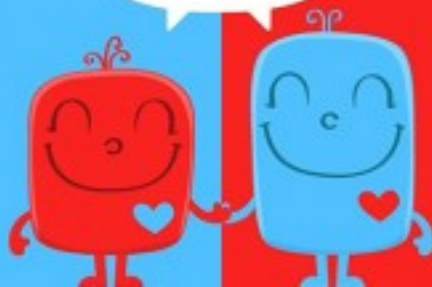

Para um mundo melhor.