Trabalho infantil

Alessandra,Danieli e Pedro.

TRABALHO INFANTIL

Alessandra,Danieli e Pedro

Aproveite a leitura ;)

Era uma vez, um menino chamado Lucas de 9 anos que vivia em uma pequena cidade chamada Valência.

Lucas era um garoto curioso que adorava explorar o mundo ao seu redor, mas seus amigos não podiam ir junto, já que tinham que fazer os serviços de casa, pois seus pais ficavam só no telefone e diziam que era serviço deles e não faziam mais do que a obrigação, brincar é coisa de bebê e estudar é pra adolescentes.

Um dia, enquanto brincava no parque, ele encontrou um livro onde falava sobre os direitos das crianças e ao ler Lucas percebeu que o que seus amigos estavam passando por situações de trabalho infantil, uma situação bem comum de se ver entre crianças e adolescentes.

Como era um menino muito curioso, ele leu todo o livro, mas mesmo assim não estava satisfeito, então foi perguntar para sua mãe como ocorria e se por acaso seus amigos estariam sofrendo trabalho infantil.

Sua mãe perguntou o porquê, mas ele não quis falar já que tinha a opção de perguntar para outras pessoas que conhecia tanto ele, quanto os amigos, então, teve a brilhante ideia de ir à casa dos amigos e ficar observando já que eles não podiam brincar..

Com o telefone de sua irmã, que ele havia pedido emprestado, começou a tirar foto dos seus amigos trabalhando até que em um momento ele conseguiu gravar a mãe do seus amigos mandando um ir limpar a piscina e o outro trocar a lâmpada de luz.

No dia seguinte o menino levou o telefone da irmã para o colégio onde mostrou para a diretora, a diretora em choque perguntou como que ele sabia do trabalho infantil e se seus amigos pediram ajuda pra ele.

Então, o menino respondeu que seus amigos não falaram nada, mas como um bom amigo se sentiu no dever de saber e ajudá-los caso necessitas sem e mostrou o livro que achou no parque.

A diretora disse que ia ajudar já que se tratava de um possível crime.

Passado duas semanas depois a diretora chamou Lucas para dizer que sim ele estava certo, seus amigos estavam sofrendo trabalhando infantil mas que já estava sendo resolvido.

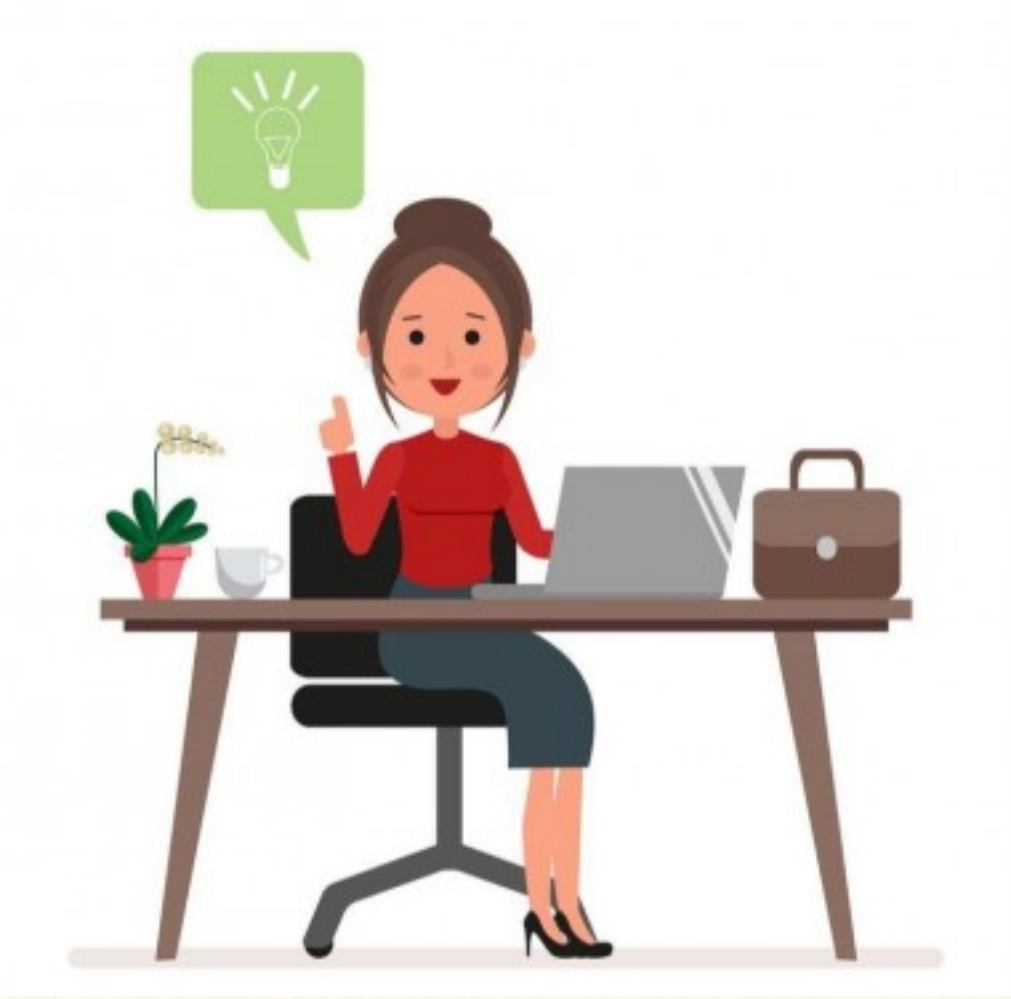

Dois meses mais tarde Lucas conseguiu falar com seus amigos, eles estavam bravos com ele por terem denunciado os pais

Mas com o passar do tempo eles entenderam que era para o próprio bem e voltaram ser amigos e puderam brincar sem que nada pudesse os atrapalhar.

Fim.

Creditos;

AUTORES:

Danieli;

Alessandra;

Pedro.

Desenvolvimento:

Danieli

Complemento:

Pedro

Alessandra

Esse livro foi feito em São Vicente do Sul,em junho de 2024,por Alessandra,Pedro e Danieli.

Visite nosso site;www.oboméler.com.br

MUITO OBRIGADA POR CHEGAR ATÉ AQUI

Nome da escola:São Vicente

Disciplina:Direitos humanos e cidadania.

Professora:Andressa